Base catastale proiettata su CTR

- Fogli
- Particelle
- Fabbricati

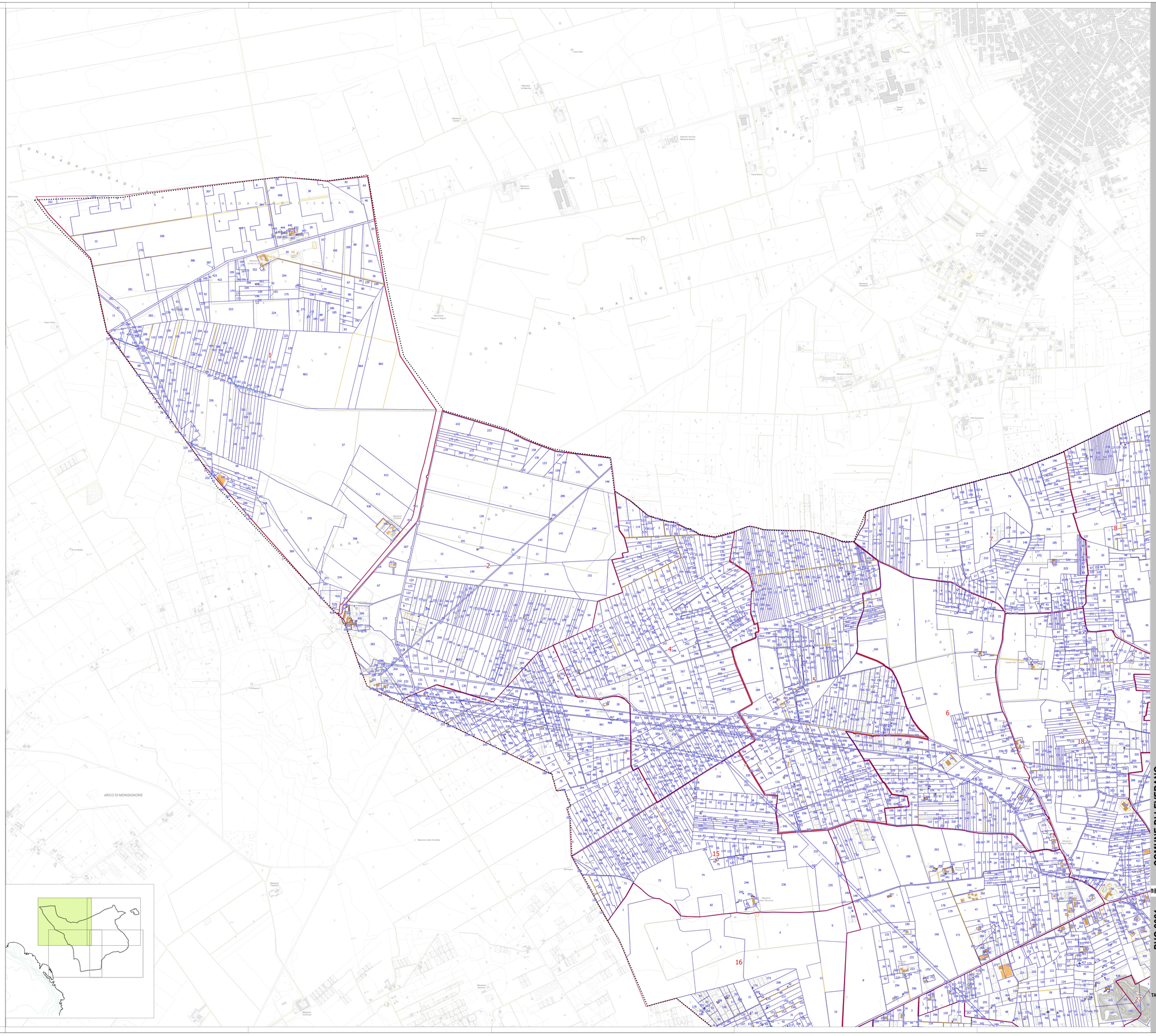

A.2 1

Contributi Specialistici e SIT
Ing. Ing. Giuseppe Fedeziono
Arch. Roberto Parato
Urb. Valeria Polizzi
Ing. Mauro Malfarà
Urb. Daniele Rallo
Ing. Silvio Strusetta
Arch. Nicla Di Cosmo
Arch. Giovanna Di Salvo
Arch. Chiara Durante

Gruppo di Valutazione
Ingegnere Ettore Lovanthal
Dott. Sc. Geol. Luca Fabbe

Aspetti Agronomici e Forestali
Arch. Jr. Pier Paolo Rossini
Dott. Sc. Biol. Gloria Marzocchi
Dott. Agr. For. Luca Nuzzi
Dott. For. Marco Sassatelli

Aspetti di valutazione economico-estimale
Dott. Comm. Cosimo Greco

Aspetti Giuridici
Avv. Silvestro Lazzari

Progettazione Urbanistica
Urbanista Pianificazione
Arch. Francesco Nigro

Aspetti Geologici
Geol. Antonio Marte

Adottato con

Approvato con

Dirigente Ufficio Tecnico
Ing. Antonio Miraglia

Ufficio Tecnico
Dott.ssa Maria Cristina
Fiorella Cosmo
geom. Donato Palladini

Sindaco
Arch. Marcello Rolli

Assessore all'Urbanistica
Avv. Carmine Antonio Muci

Segretario Comunale
Dott. Dario Verdesca

Associato Francesco NIGRO

Geol. Antonio Marte
Dott. Comm. Cosimo Greco
Avv. Silvestro Lazzari

COMUNE DI LEVERANO

PUG 2021
Piano Urbanistico Generale
Legge regionale 20/2001 e s.m.i.

A. Base Cartografica
Base catastale proiettata su CTR

TAV. **A.2. 1**

scala 1:7.000
giugno 2021